



# Välkommen!

## Marina & Arrac

*till Festivalen 13, NW 3, söndagen den 31 maj*

**Adress:** Hanverkshuset Skolvägen 10, 623 35 Burgsvik

**Arrangör:** SNWK, anordnare: Enköpings Nose Work klubb och Hundelska AB

Tävlingen genomförs i åtta grupper A – H, och L för löptik, du har **startnr 1 i grupp A**

Grupp A -D start nr 1-24 startar på förmiddagen.

Grupp E-H start nr 25-48 startar på eftermiddagen.

Startlistan hittar du på SNWK tävling under mina sidor, där kommer även länk till PM finnas

Löptikar startar sist, glöm inte att anmäla om din tik löper.

Alla 4 grupperna startar samtidigt sen genomförs söken efter ett bestämt tidschema som ni får på tävlingsdagen.

Det är bra om du har rastat din hund innan banvandringen då första söket startar strax efter att banvandringen är klar.

### **Grupp A-D**

Registrering: från 8.30

Banvandring: 9.00

Första start: 9.30

### **Grupp E-H och L**

Registrering: från 12.00

Banvandring: 12.30

Första start: 13.00

Koppellängden på tävlingsområdet får inte vara längre än 2 meter, när du söker får du använda längre koppel om du vill, **viktigt att tänka på vid byte av koppel att hunden aldrig får vara utan koppel så sätt på det nya innan du tar bort det gamla.**

**Prisutdelning:** i dag är det bara en tävling så prisutdelningen blir här på plats så snart som möjligt efter sista ekipaget.

Så här sista dagen när många måste lämna för att hinna till färjan är det helt ok om du ber någon annan ta ditt pris och ev diplom.

Alla som är på prisutdelningen kommer att ha möjlighet att vinna fina priser på sitt startnummer (det måste hämtas personligen av den tävlande, är man inte på plats dras ett nytt nummer)

**Kontaktperson före tävlingstart:** Marina Eklund 070-245 56 46

**Tävlingsledare:** Katrin Idås 073-622 95 20

**Tävlingsekreterare:** Marina Eklund

**Domare:**

Pernilla Rask, Ann-Louise Ryrvik, Lotta Bauer, Siw Rüdén

**Tävlingsområdet:**

En industribyggnad omgjord till aktivitetshus som drivs av en förening, beläget i Burgsviks samhälle så det är aktivitet i närområdet.

**Medtag:**

- Hundens vaccinationsbevis (stickprovskontroll)
- Är du **inte** medlem i SNWK behöver du uppvisa giltigt medlemskap i annan SKK ansluten klubb
- Fast halsband eller sele att användas vid söken.
- Glatt humör
- Laddad mobil, vi använder SNWK:s kösystem

**Parkering:**

Parkering invid huset och efter gatan.

**Servering:**

Hantverskshusets förening driver serveringen som är belägen inne intill våra sökområde och de serverar lunch och fika under dagen, så idag slipper ni packa kaffekorgen. Det finns även ica och en pizzeria i Burgsvik

**Publik:**

Publik är välkommen i första hand på ute och fordonsöken men domaren avgör hur det är med inne och behållare.

**Rastning:**

Rastning sker efter anvisning på samlingen. Vill ni rasta före samling så rasta utefter vägen. Självklart plockar vi upp.

**Löptikar:**

Startar sist och bär tikskydd på hela tävlingsområdet, anmäl så snart du kan till [marina@lmeklund.se](mailto:marina@lmeklund.se)

**Regler:** Som tävlande ska du ha god kännedom om gällande regelverk.

Mer info på: [https://www.snwk.se/wp-content/uploads/2022/06/SNWK-Slutligt-Regelverk-Nosework-2022\\_rev2.pdf](https://www.snwk.se/wp-content/uploads/2022/06/SNWK-Slutligt-Regelverk-Nosework-2022_rev2.pdf)

**Vägbeskrivning:**

<https://maps.app.goo.gl/cXS25PPeBorww7Kt5>

***Sist men inte minst ett stort tack till våra sponsorer som gör att vi kan ha tävlingen:***

**Hööks** EKLUND  
REDOVISNING AB



*Sjanstru*  
*Köcken*  
GOTLAND

Varmt Välkommen till en rolig dag !

ENWK- Marina, Katrin, Lotta

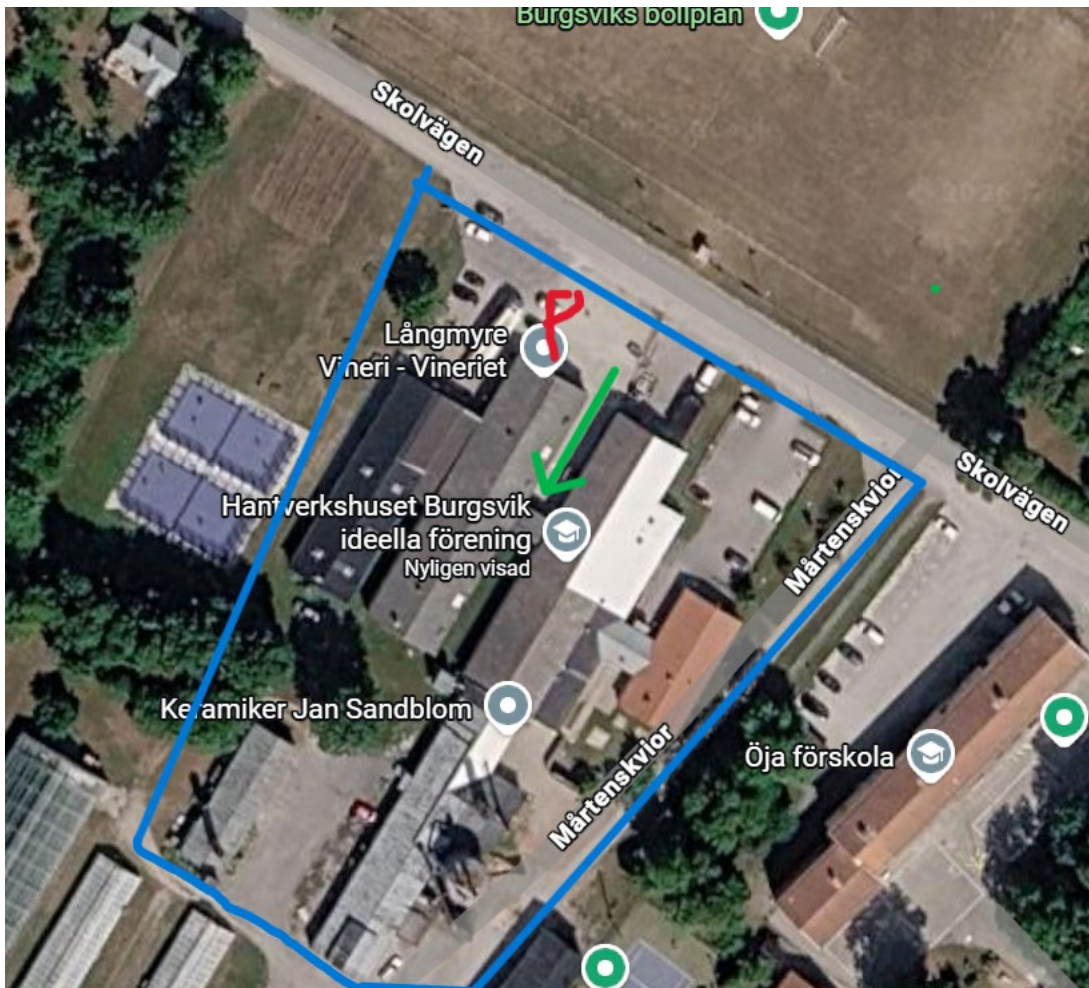

Blå markering tävlingsområde, rött P är parkering grön pil toalett.