



# Välkommen!

## Marina & Arrac

*till Festivalen 11, NW 3, lördagen den 30 maj*

**Adress:** Hemse ishall, Norrgatan 12, 623 50 Hemse

**Arrangör:** SNWK, anordnare: Enköpings Nose Work klubb och Hundelska AB

Tävlingen genomförs i åtta grupper A – H, och L för löptik, du har **startnr 1 i grupp A**

Grupp A -D start nr 1-24 startar på förmiddagen.

Grupp E-H start nr 25-48 startar på eftermiddagen.

Startlistan hittar du på SNWK tävling under mina sidor, där kommer även länk till PM finnas

Löptikar startar sist, glöm inte att anmäla om din tik löper.

Alla 4 grupperna startar samtidigt sen genomförs söken efter ett bestämt tidschema som ni får på tävlingsdagen.

Det är bra om du har rastat din hund innan banvandringen då första söket startar strax efter att banvandringen är klar.

### **Grupp A-D**

Registrering: från 8.30

Banvandring: 9.00

Första start: 9.30

### **Grupp E-H och L**

Registrering: från 12.00

Banvandring: 12.30

Första start: 13.00

Koppellängden på tävlingsområdet får inte vara längre än 2 meter, när du söker får du använda längre koppel om du vill, **viktigt att tänka på vid byte av koppel att hunden aldrig får vara utan koppel så sätt på det nya innan du tar bort det gamla.**

**Prisutdelning:** gemensam prisutdelning med NW Elit här på plats, ca 17.00

Alla som är på prisutdelningen kommer att ha möjlighet att vinna fina priser på sitt startnummer (det måste hämtas personligen av den tävlande, är man inte på plats dras ett nytt nummer)

Vi kommer inte skicka några priser, diplom eller rosetter utan vi hoppas du vill komma till prisutdelningen som en trevlig avslutning på dagen, du måste närvara personligen för att få priser. Diplom, rosetter och protokoll kan hämtas under veckan.

**Kontaktperson före tävlingstart:** Marina Eklund 070-245 56 46

**Tävlingsledare:** Ulrika Skärblom 070-841 05 25

**Tävlingsekreterare:** Marina Eklund

**Domare:**

Ann-Louise Ryrvik, Maria Ihrén, Hans Nilsson, Lotta Bauer

**Tävlingsområdet:**

Ishallen ligger intill Hemsebadet och en skola, då det är lördag kan det vara en del trafik till badet. Det ligger i utkanten av Hemse samhälle med bra rastningsmöjligheter intill. Se kartan

**Medtag:**

- Hundens vaccinationsbevis (stickprovskontroll)
- Är du **inte** medlem i SNWK behöver du uppvisa giltigt medlemskap i annan SKK ansluten klubb
- Fast halsband eller sele att användas vid söken.
- Glatt humör
- Laddad mobil, vi använder SNWK:s kösystem

**Parkering:**

Parkering invid ishallen.

**Servering:**

I Hemse finns fler restauranger, korvkiosk och Bagarns, ett anrikt café som är väldigt mysigt och prisvärt.

**Publik:**

Publik är välkommen i första hand på ute och fordonsöken men domaren avgör hur det är med inne och behållare.

**Rastning:**

Rasta kan ni göra på den gamla banvallen intill, se bild. Självklart plockar vi upp.

**Löptikar:**

Startar sist och bär tikskydd på hela tävlingsområdet, anmäl så snart du kan till [marina@lmeklund.se](mailto:marina@lmeklund.se)

**Regler:** Som tävlande ska du ha god kännedom om gällande regelverk.

Mer info på: [https://www.snwk.se/wp-content/uploads/2022/06/SNWK-Slutligt-Regelverk-Nosework-2022\\_rev2.pdf](https://www.snwk.se/wp-content/uploads/2022/06/SNWK-Slutligt-Regelverk-Nosework-2022_rev2.pdf)

**Vägbeskrivning:**

<https://maps.app.goo.gl/C6Xo84h9AEbpxLJF6>

**Sist men inte minst ett stort tack till våra sponsorer som gör att vi kan ha tävlingen:**

**Hööks** EKLUND  
REDOVISNING AB



*Sjanstru  
Köcken*  
GOTLAND

Varmt Välkommen till en rolig dag !

ENWK- Marina, Katrin, Lotta

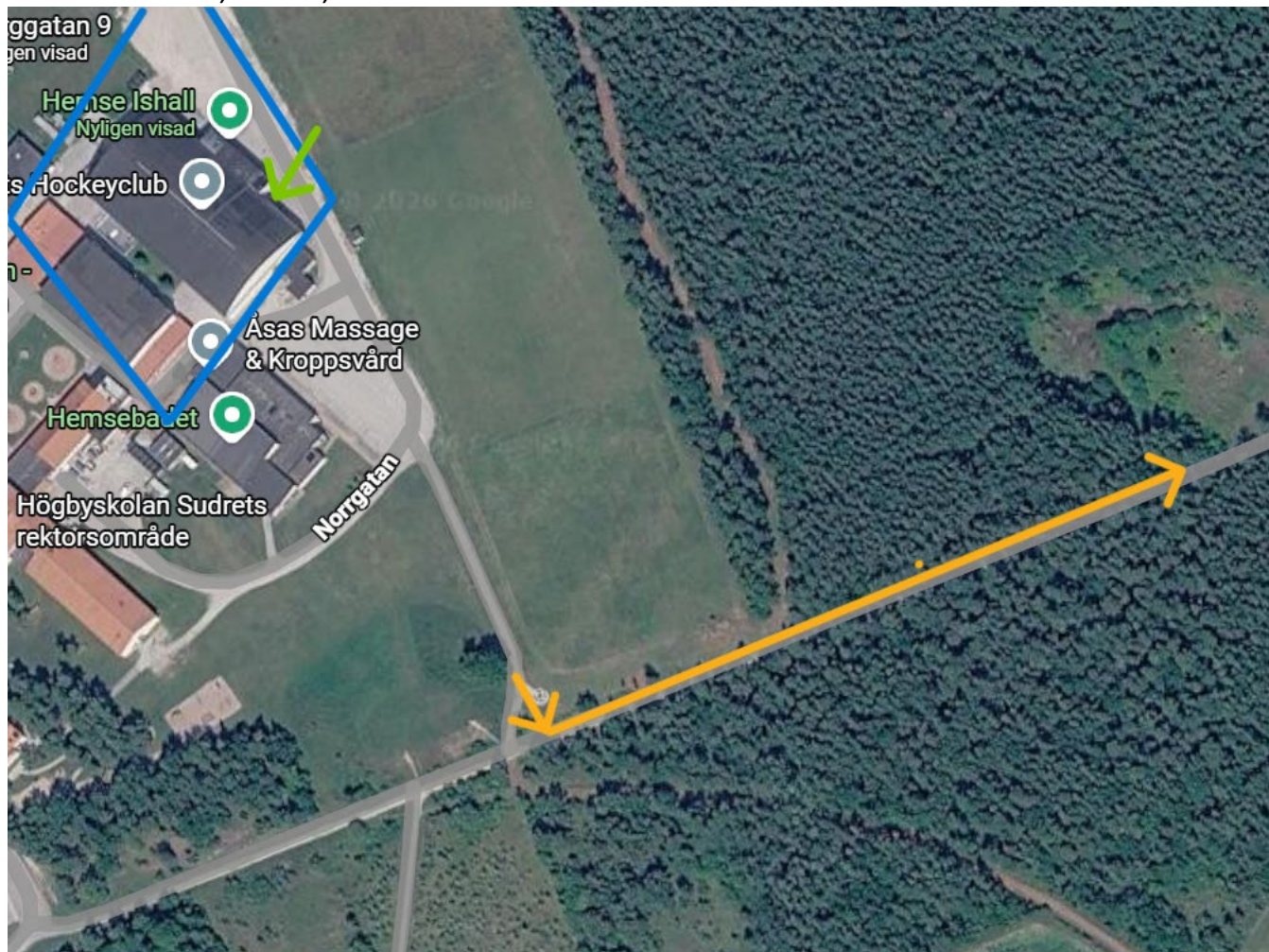

Blå markering är tävlingsområde, grön pil toalett anmälan, gul markering bra rastningsområde.